



สถาบันพัฒนาองค์กรชุมชน
(องค์การมหาชน)

กระทรวงมหาดไทย กรุงเทพมหานคร

เลขที่ ๑๑๑-๑๑ ถนนวิภาวดีรังสิต แขวงจตุจักร เขตจตุจักร กรุงเทพฯ ๑๐๑๑๐
โทรศัพท์ ๐๒-๒๖๖๖-๑๑๑๑ โทรสาร ๐๒-๒๖๖๖-๑๑๑๑๑

ชื่อโครงการ
โครงการบ้านมั่นคง

พื้นที่
อ.เมือง จ.พะเยา

เจ้าของโครงการ
ส.ค.เมืองใหม่พัฒนา

สถาปนิก
นายวิชาญ วิชาญ ภูม. ๗๖๖

วิศวกรโครงสร้าง
กมลวิทย์ นวสิทธิ์ ภูม. ๕๐๕๐

วิศวกรไฟฟ้า

วิศวกรสุขาภิบาล

แบบ บ้านแฝดพื้นที่ขนาด ๑๐๘ ม.

รายการแก้ไข
ครั้งที่ วันที่ รายการ

รายการ
แปลนพื้นที่ชั้นล่าง ,
แปลนพื้นที่ชั้นที่ ๒ ,

ผู้อนุมัติแบบ
วิชาญ วิชาญ

ตรวจสอบแบบ
กมลวิทย์ นวสิทธิ์

วันที่

หน้า
A1-01

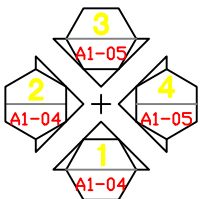
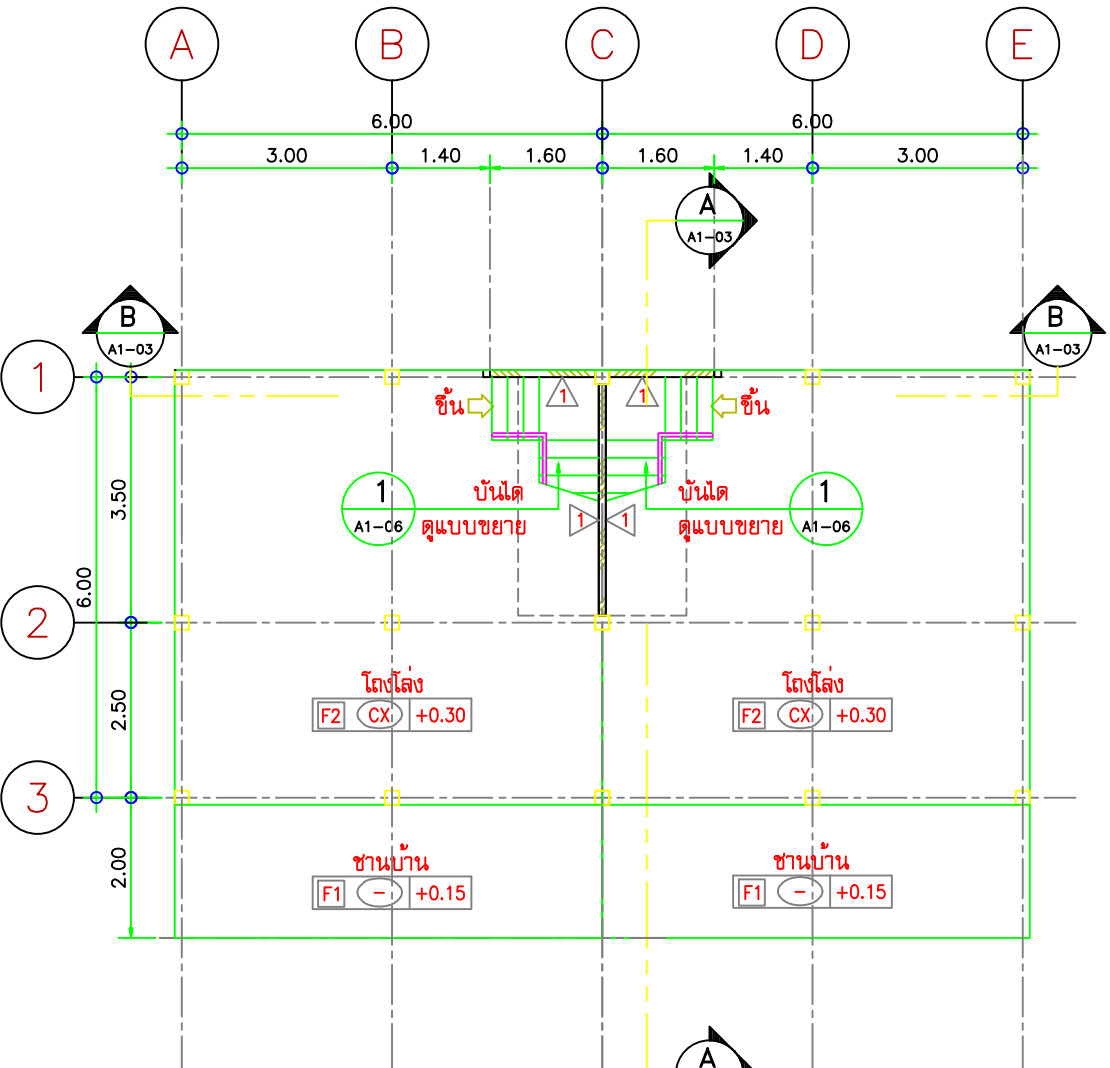

ชื่อรูปด้าน

แปลนพื้นที่ชั้นล่าง

มาตราส่วน 1:100

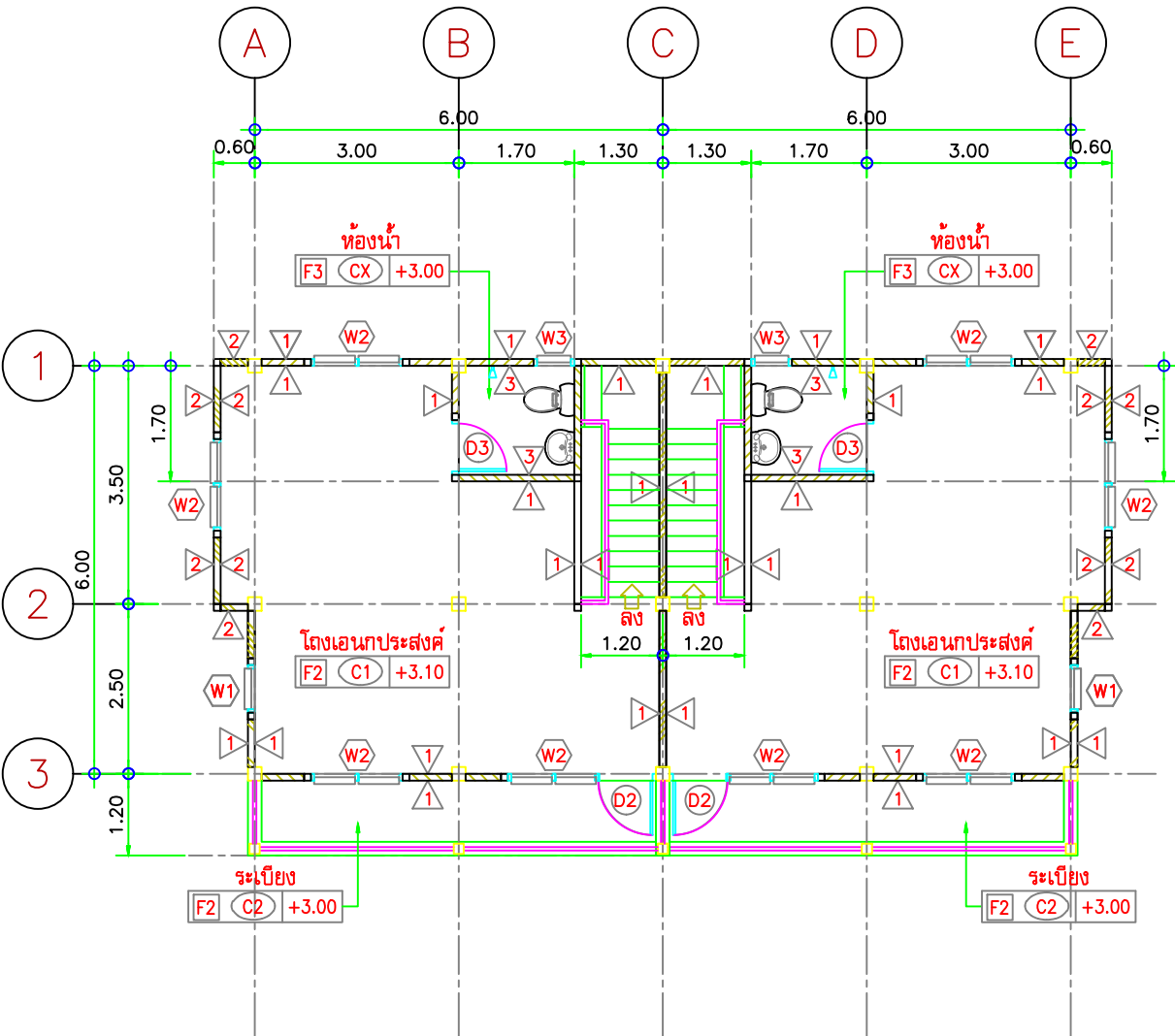

แปลนพื้นที่ชั้นที่ ๒

มาตราส่วน 1:100